

UNIVERSITÉ ABOU BEKR BELKAID DE TLEMCEN

FACULTÉ DE TECHNOLOGIE

DÉPARTEMENT D'ARCHITECTURE

MÉMOIRE DE MASTER EN ARCHITECTURE

OPTION : Architecture et Patrimoine



**La réaffirmation patrimoniale du village de Tafesra à travers le renouvellement de son noyau
historique**

DOCUMENT GRAPHIQUE

Présentée par :

BAGHDADLI Inès

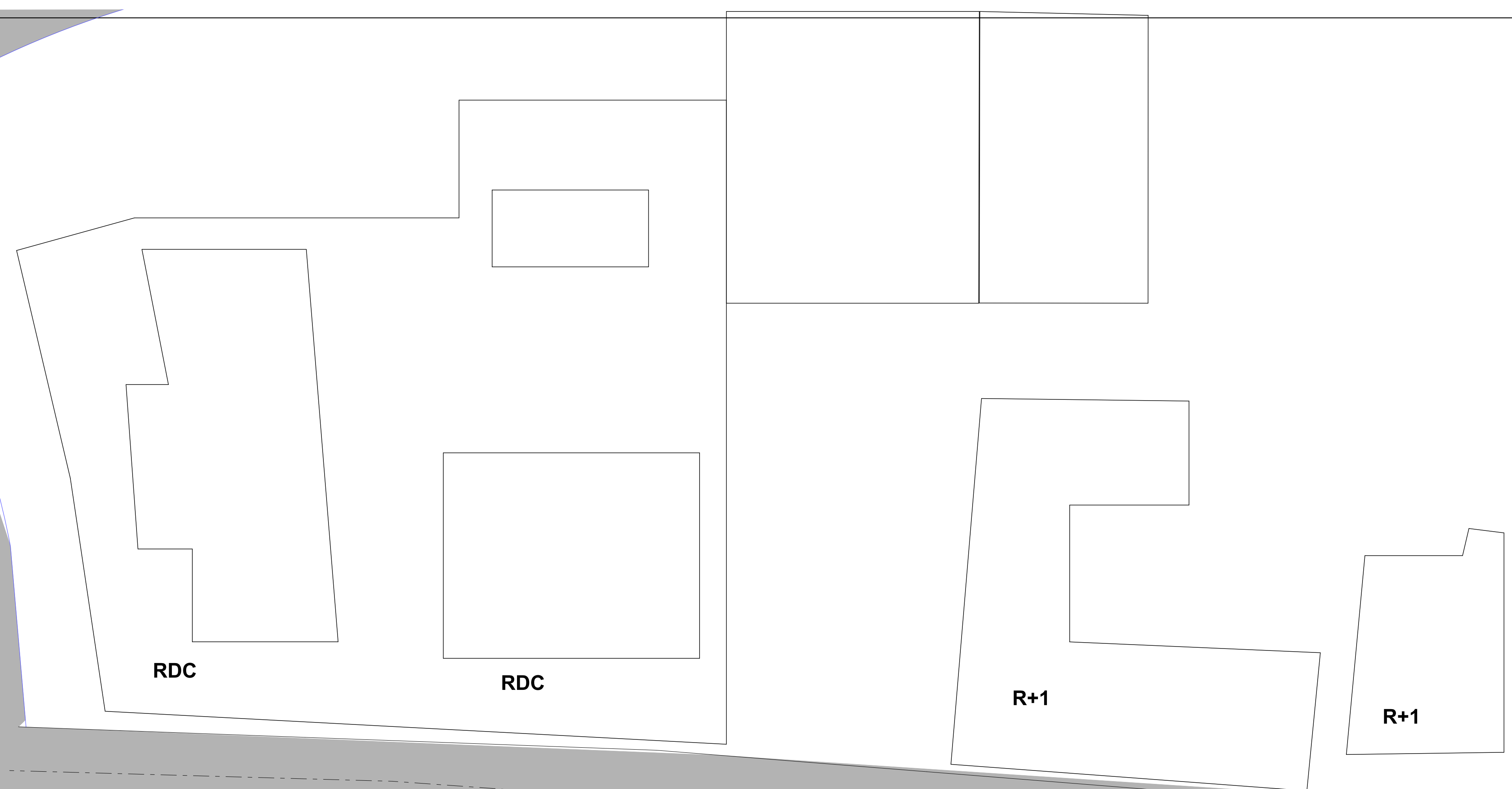
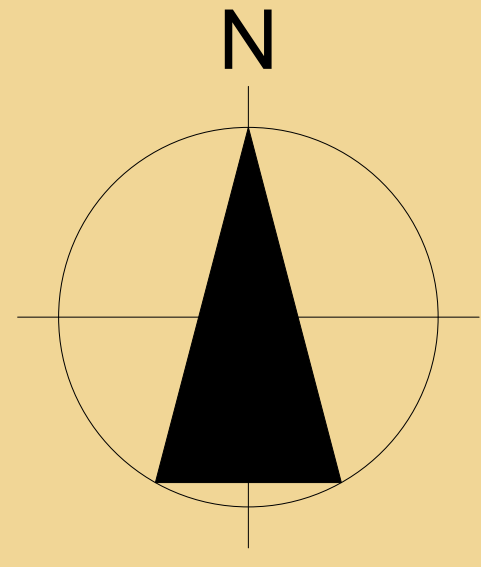

centre historique

centre historique



voie principale

voie principale

chemin communal

TERRAINS AGRICOLES

chemin communal

PLAN DE MASSE

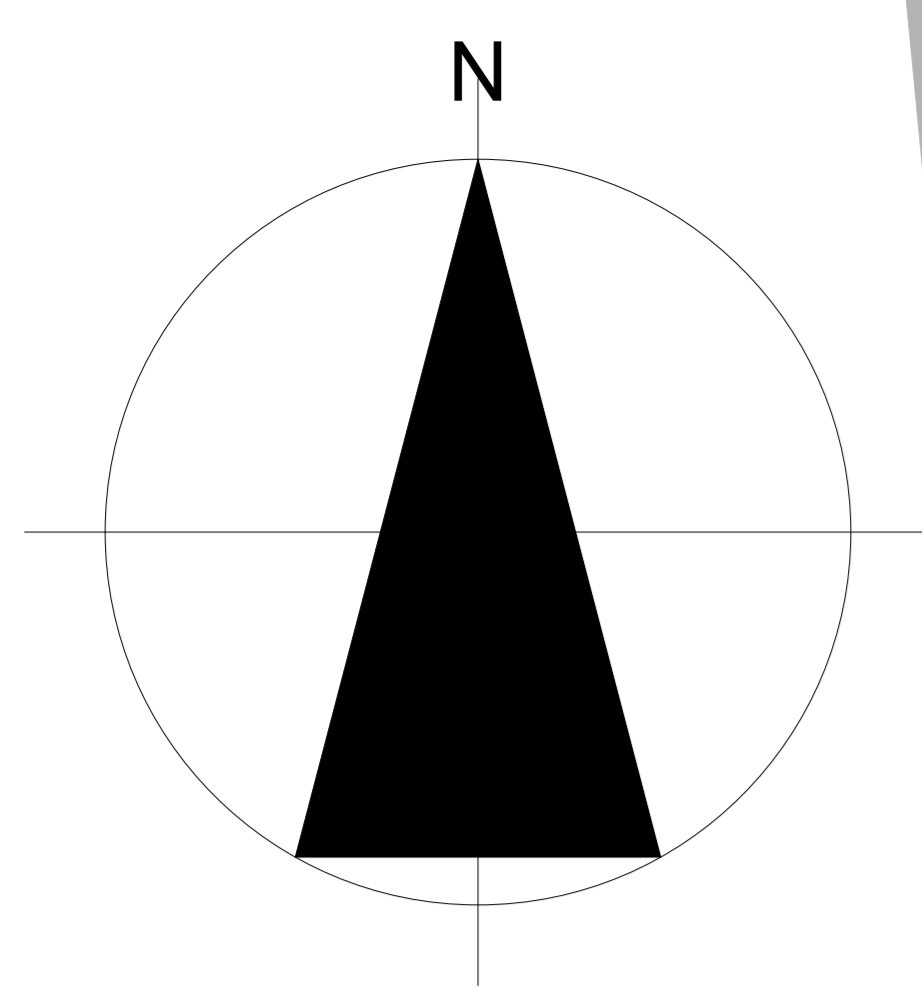

VOIE PRINCIPALE

RDC

RDC

R+1

R+1



R+1

RDC

R+1

RDC

TERRAIN AGRICOLE

chemin communal

PLAN DE REZ DE CHAUSSEE

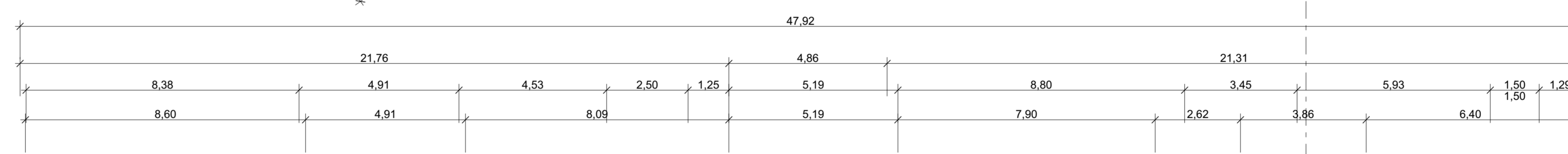
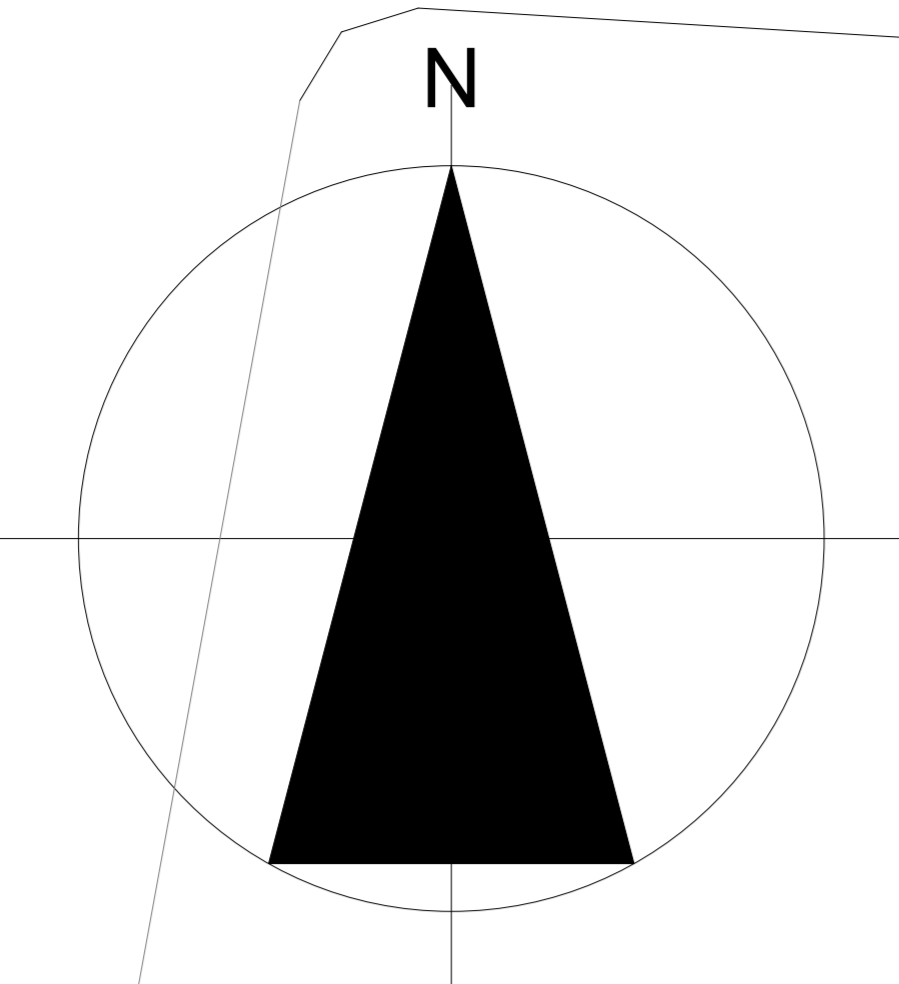

PLAN D'ETAGE

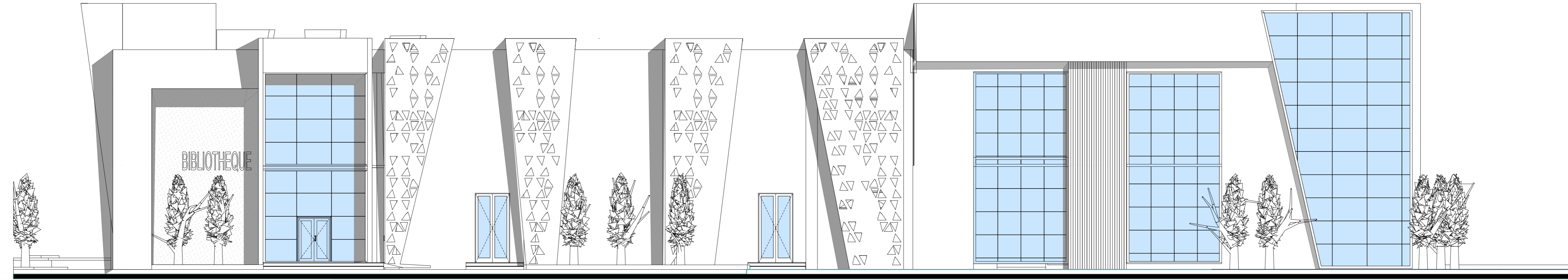

façade nord du projet

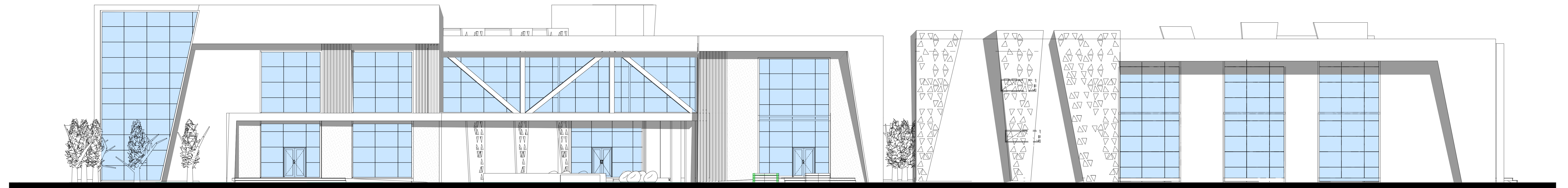

façade principale ouest

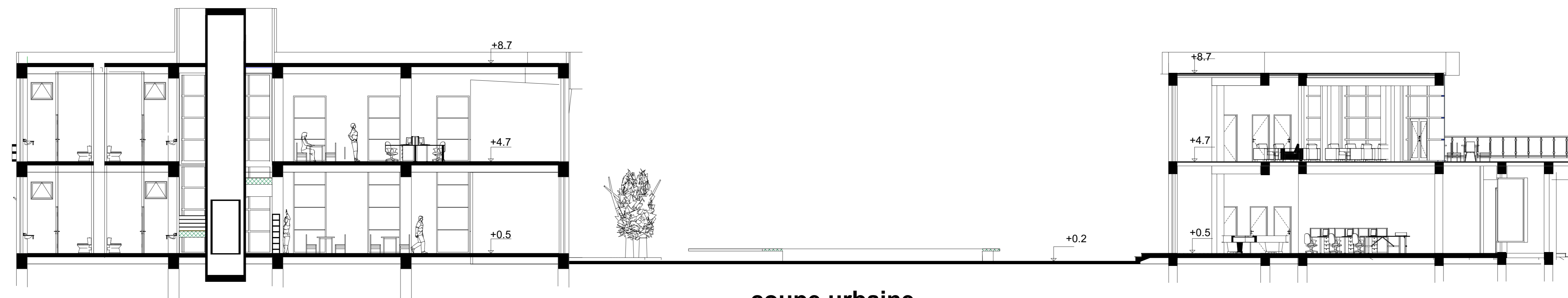

coupe urbaine

UNIVERSITE ABOU BAKR BELKAID FACULTE DE TECHNOLOGIE DEPARTEMENT D'ARCHITECTURE		
projet fin d'étude échelle 1/100	INTITULE: reaffirmation patrimoniale rurale de tafesra à travers le renouvellement de son noyau historique	BAGHDADLI Inès